

CORTE BB - POLICLÍNICA ESC. 1/100

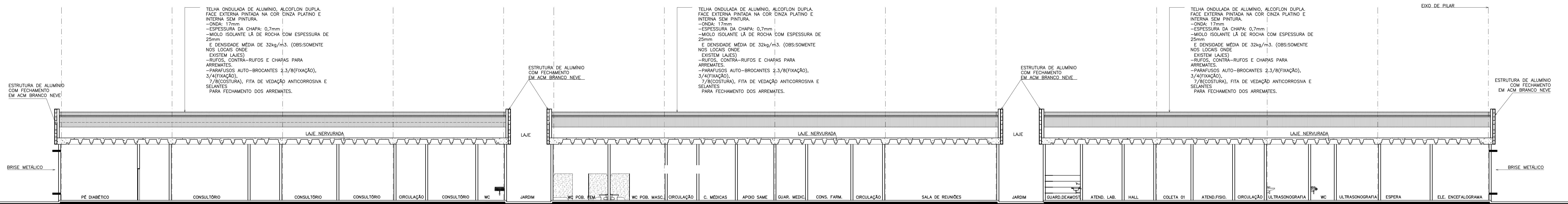

CORTE AA - POLICLÍNICA ESC. 1/100

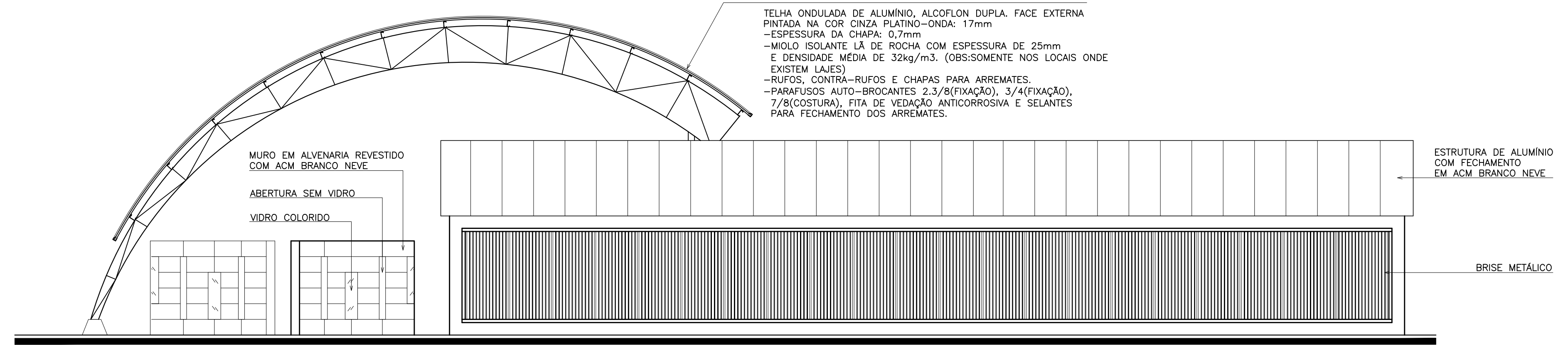

FACHADA 03 - POLICLÍNICA ESC. 1/75

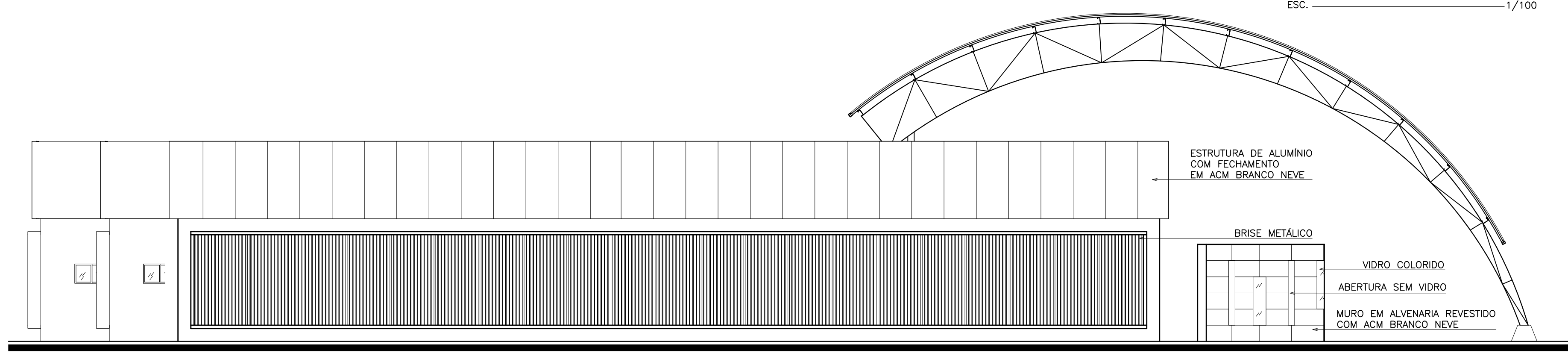

FACHADA 04 - POLICLÍNICA ESC. 1/100

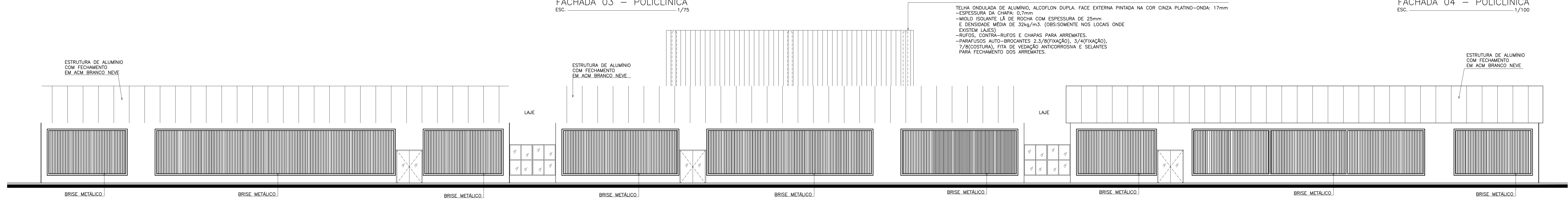

FACHADA 02 - POLICLÍNICA ESC. 1/100

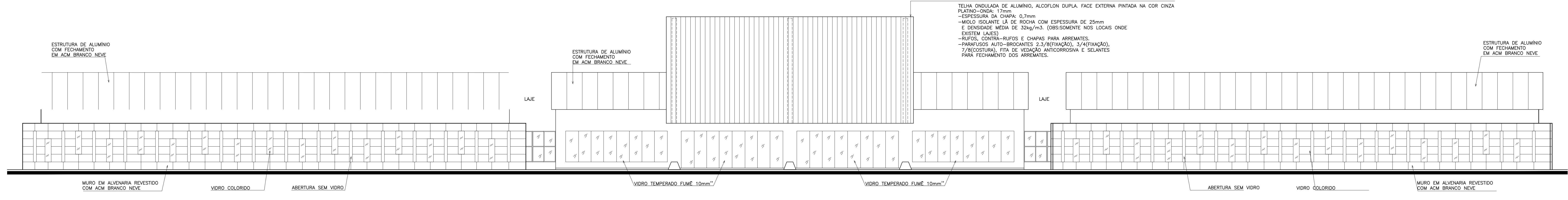

FACHADA 01 - POLICLÍNICA ESC. 1/100

Empresa elaboradora do projeto:
 (Informações mínimas a serem apresentadas:
 -Nome do empresa
 -Endereço
 -Telefone/Fax
 -E-mail)

SEIAMA	ISS-C
CREA	ISS-P

Legenda:

Revisão nº	Descrição	Data	Projeto	Aprovação

Prefeitura de Fortaleza SEINF - SECRETARIA MUNICIPAL DE INFRAESTRUTURA

Unidade/Órgão: SECRETARIA MUNICIPAL DE SAÚDE - SMS Data: 12/2013

Nome do projeto: HOSPITAL DA MULHER - AMPLIAÇÃO Envio: INDICADA

Título do trabalho: ARQUITETURA POLICLÍNICA / CORTES E FACHADAS Folha: 05/08

Responsável Técnico: ARQ. OTACILIO TEIXEIRA LIMA NETO CREA Nº 44510 Coord. estab. de projetos: ANA MANUELA M. NOGUEIRA CREA Nº 44510

Arq. LUIZA ARAUJO CREA Nº 44510 Arq. CATARINA RAMOS CREA Nº 44510

Arquivo: Desenho: Genício Barros e Samuel Sosténis