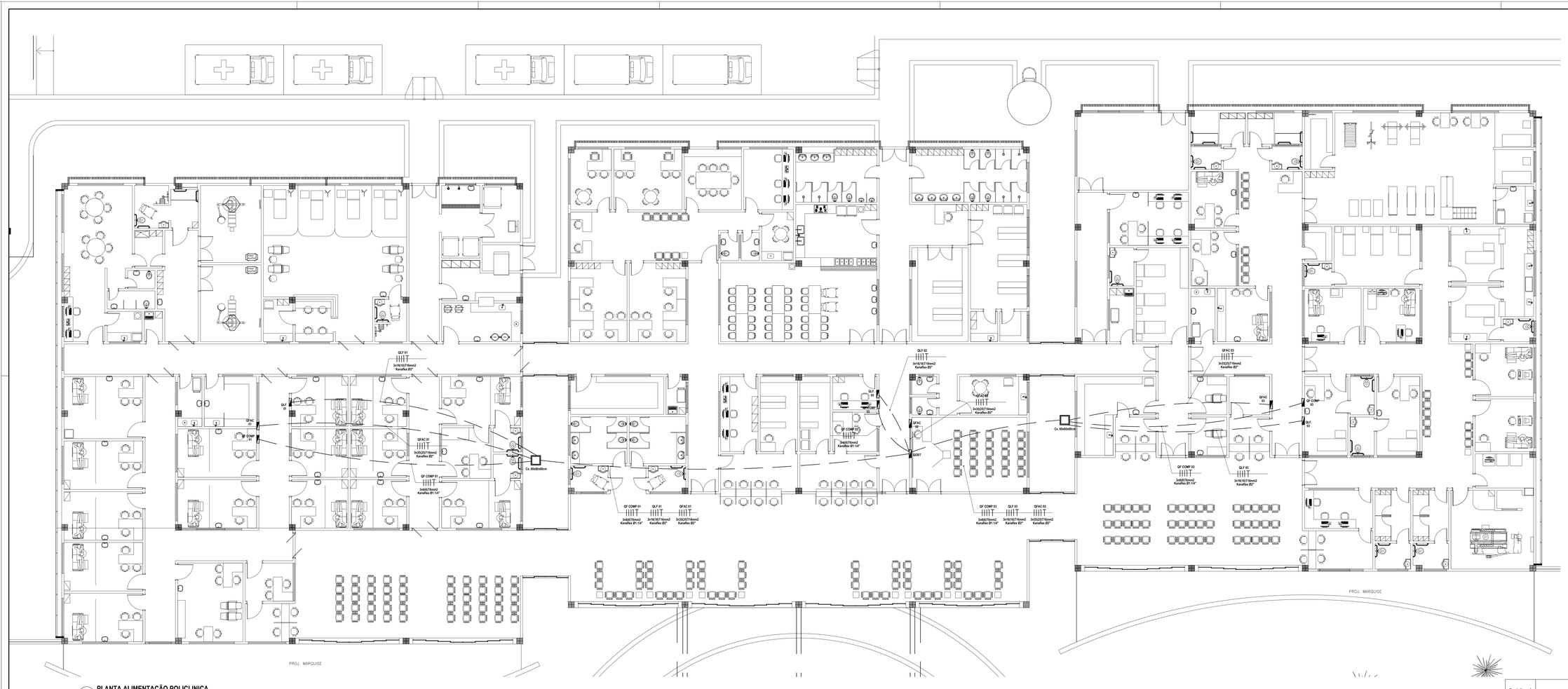

01 PLANTA ALIMENTAÇÃO POLICLINICA

ESC. 1/100

LEGENDA

	QUADRO DE EMBUTIR CONFORME DIAGRAMA UNIFILAR h=1.50m DO EIXO AO PISO
	ELETRODUTO TIPO KANAFLEX EMBUTIDO NO PISO
	CAIXA DE PASSAGEM EM ALVENARIA (60x60x60 cm) COM FUNDO DE BRITA
	INDICAÇÃO DE FASE, NEUTRO E TERRA RESPECTIVAMENTE

OBS:

-OS ELETRODUTOS NÃO COTADOS TERÃO DIÂMETRO DE Ø¾"
-FIAÇÃO NÃO COTADA SERÁ DE BITOLA DE 2,5mm²
-OBSERVAR NORMA DE CORES PARA OS CONDUTORES ELÉTRICOS: FASE (VERMELHA, BRANCA, PRETA) NEUTRO(AZUL) TERRA(VERDE).
-USAR BUCHA E ARRUELA EM TODA CONEXÃO DE ELETRODUTO COM CAIXA DE PASSAGEM
-DEIXAR ARAME GUIA NYSBRIS EM TODA TUBULAÇÃO SECA
-TODAS AS EMENDAS DE FIOS DEVEM SER FEITAS NAS CAIXAS DE PASSAGEM.
-TODOS OS EQUIPAMENTOS METÁLICOS (POSTE, QUADROS, LUMINÁRIAS E ETC) DEVEM SER ATERRADOS
-OS CONDUTORES A SEREM UTILIZADOS DEVERÃO SER CABOS AFUMEX DE COBRE ISOLADOS 1KV, DE FABRICAÇÃO PRYSMIAN OU AFITOX DA FICAP

Revisão nº	Descrição	Data	Projetista

APROVO

ISS--C

CREA

ISS--P

PROPRIETÁRIO

PROJETO

CÁLCULO

CONSTRUÇÃO

SEINF - SECRETARIA MUNICIPAL DE INFRAESTRUTURA

Prefeitura de Fortaleza

Unidade/Orgão: SECRETARIA MUNICIPAL DE SAÚDE - SMS

Nome do projeto: HOSPITAL DA MULHER - AMPLIAÇÃO

Disciplina: ELÉTRICO - ALIMENTAÇÃO

Data: 04/2014

Título da folha: PLANTA ALIMENTAÇÃO POLICLINICA
LEGENDA

Escala: 1/100 SEM

Responsável técnico: MARCUS ANTONIUS GUILHERME CASTRO
RNP 060108620088

Coord. elab. de projetos: ANA MANUELA M. NOGUEIRA
RNP 060088956-0

Folha: 03/09

Arquivo: >ELETRICO>Data Tecnical>2014_PROJETOS>020_2014_HDM_AMPLIAÇÃO

Desenho: ÉRIKA

Os dados poderão estar documentados pertencentes a empresa PRO-Engenharia Ltda.

PAPEL: A0
841mm
1189mm