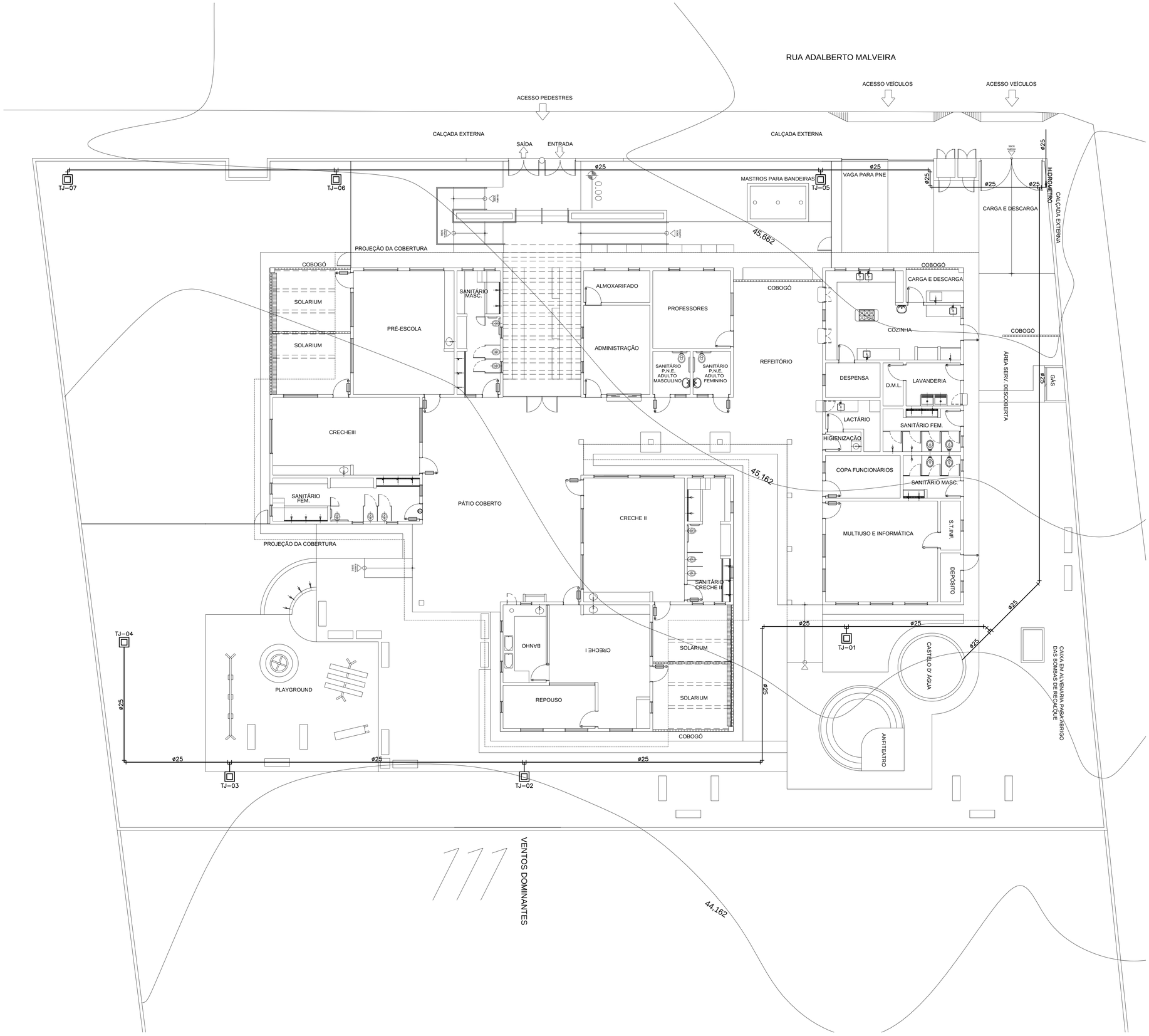

01 REDE HIDRÁULICA - PLANTA
ESCALA: 1/100

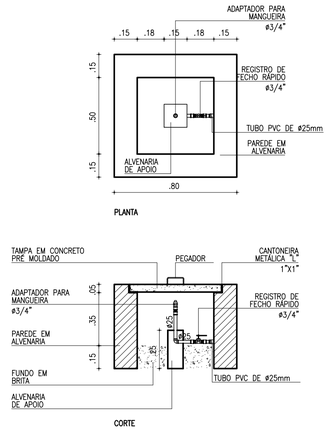

02 TORNEIRAS DE JARDIM
ESCALA: 1/20

PROPRIETÁRIO

PROJETO

CÁLCULO

CONSTRUÇÃO

REVISÃO:	DATA:	RESPONSÁVEL:	DESCRIÇÃO:

Prefeitura de Fortaleza

Fortaleza bela

JCA ENGENHARIA E ARQUITETURA

CLIENTE / ORGÃO
SME - SECRETARIA MUNICIPAL DE EDUCAÇÃO/DINF - DEPARTAMENTO DE INFRA ESTRUTURA

ENDEREÇO: RUA ADALBERTO MALVEIRA S/N - SIQUEIRA
MUNICÍPIO: FORTALEZA

PROJETO: CRECHE PROINFÂNCIA SIQUEIRA
ETAPA: PROJETO EXECUTIVO

ASSUNTO:
LOCAÇÃO DE REDE HIDRAULICA
DETALHE DA TORNEIRA DE JARDIM

CONTRATO / OES: 072/2011 - 036/2012
ÁREA CONSTRUÍDA: 564,50m2
ESPECIALIDADE: HIDRAULICA

RESPONSÁVEL TÉCNICO: ENG. ALESSANDRE MEDEIROS ASSIS PEREIRA
CREA / RNP: 050066749-7
ARQUIVO: CSIQ-HD-EX-01-R0.dwg
DATA DE IMPRESSÃO: 18/06/2012
ESCALA: INDICADAS
DATA DO ORIGINAL: 26/05/12
REVISÃO: ORIGINAL
DESENHO: SOUZA

PRANCHA: HD-001

SALVADOR
Rua Frederico Simões, 153, SI 1409/1410/1411
Edf. Orlando Gomes – Com. das Árvores
Salvador/BA – CEP 41.820-774
Telefone: (71) 3503 0000
jca@jcaengenharia.com.br

FORTALEZA
Av. Santos Dumont, 3060, SI 502/504/506
Edifício Emílio Ary – Aldeota
Fortaleza/CE – CEP 60.150-161
Telefone: (85) 3055 0555
fortaleza@jcaengenharia.com.br

Esse projeto é de autoria da JCA Engenharia e Arquitetura LTDA, sendo proibida sua utilização, adaptação ou qualquer outro ato referente ao uso deste material.
O desrepeito aos direitos autorais acarretará nas penas previstas em lei.