

INSTRUÇÕES PARA REFORMA

01	DEMOLIR MURETAS E ESCADA EXISTENTE
02	AMPLIAR MURO DA ARQUIBANCA DA
03	CONSTRUIR ESCADA E MURO NOVOS
04	AMPLIAR 6ª DEGRAU DA ARQUIBANCA DA E CONSTRUIR O 7ª E 8ª DEGRAU
05	FIXAR CORRIMÃO

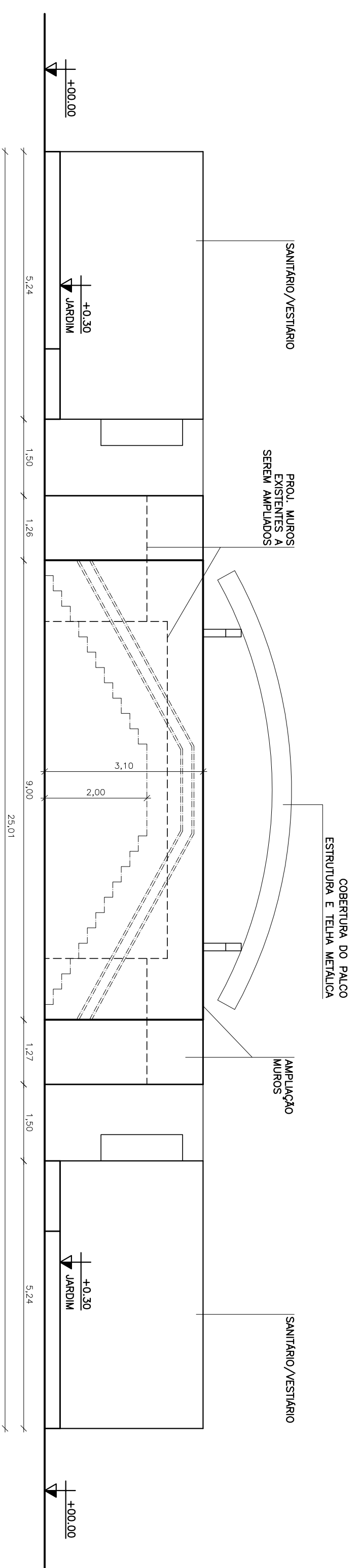

01 FACHADA 01
ESCALA: 1/75

05 PLANTA MOSCA
ESCALA: 1/1250

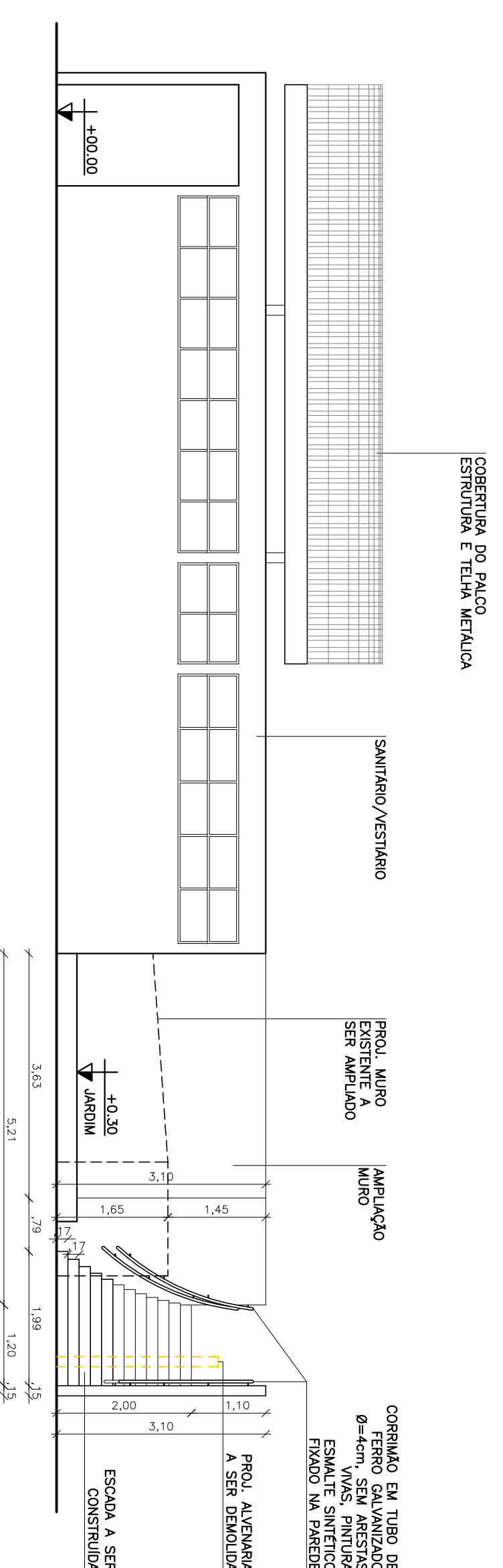
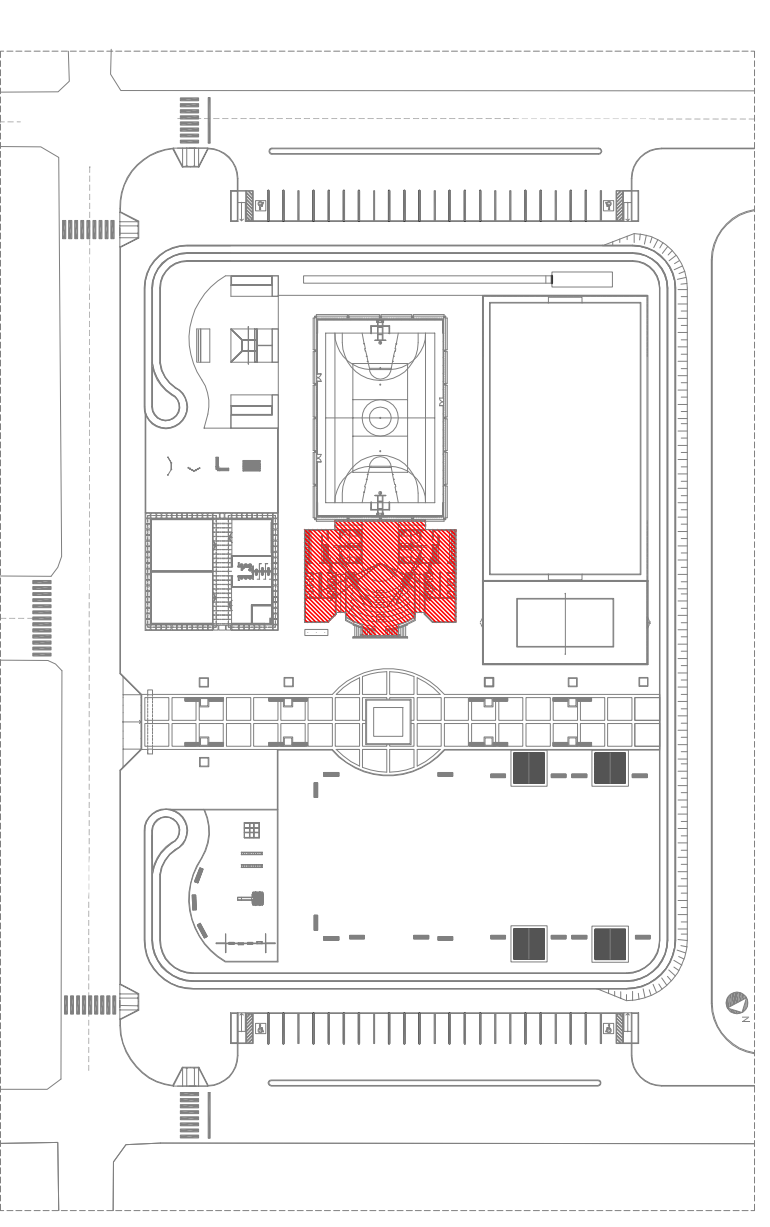

02 FACHADA 02
ESCALA: 1/75

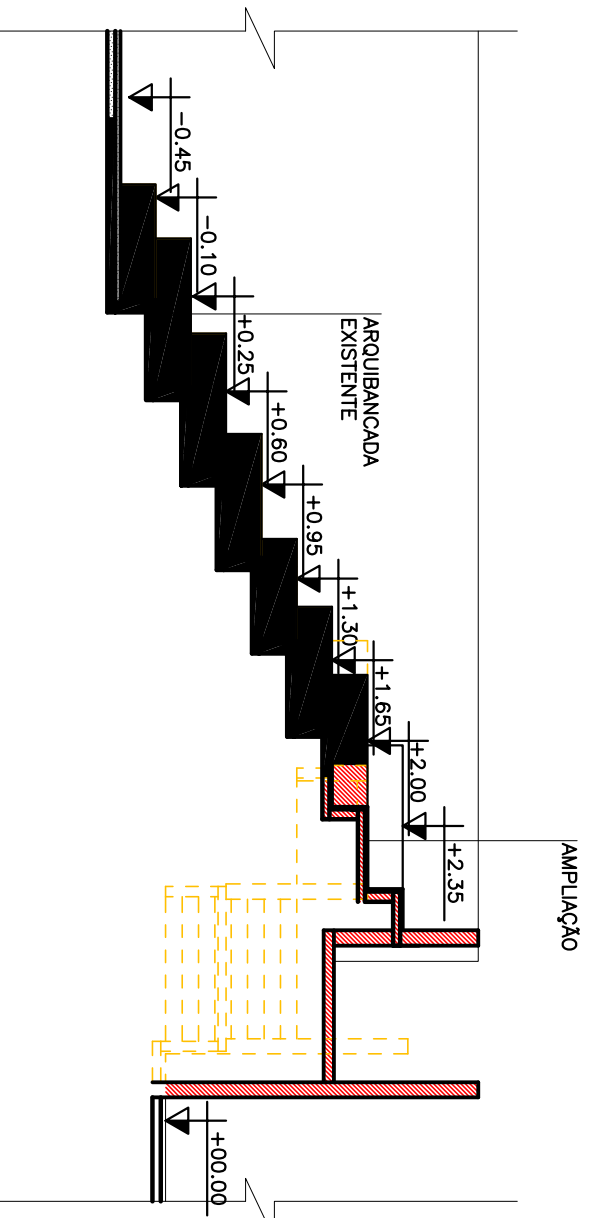

LEGENDA: DEMOLIR/CONSTRUIR
 SER MANTIDO
 SER DEMOLIDO
 SER CONSTRUÍDO

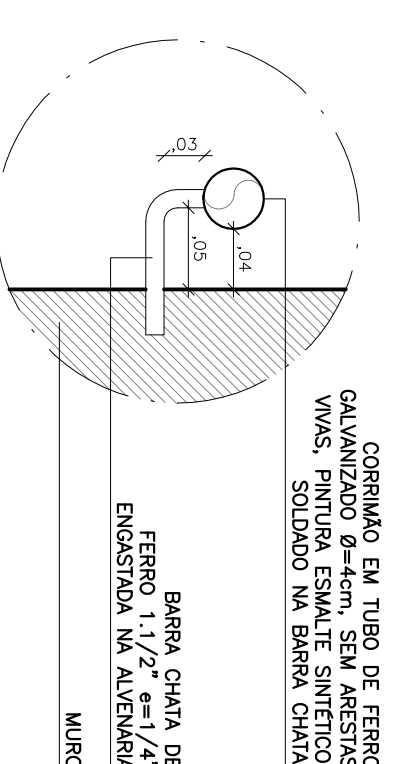

CORRIMÃO DE TIPO DE FERRO GALVANIZADO 8x4cm, SER ABRASADO, PINTURA ESMALE SINTÉTICO, SÓLIDO NA BARRA, GRANA. BARRA, CHIA DE FERRO 1 1/2" ALUMINA, ENCAIXADO NA ALUMINA, MURO

03 DET. CORTE DEMOLIR/CONSTRUIR
ESCALA: 1/75

04 DET. FIXAÇÃO CORRIMÃO
ESCALA: 1/5

OPERA		CORTE	
04	-	-	-
03	-	-	-
02	-	-	-
01	-	-	-
OPERA		CORTE	
04	-	-	-
03	-	-	-
02	-	-	-
01	-	-	-

PREFEITURA MUNICIPAL DE FORTALEZA
 SECRETARIA MUNICIPAL DE DESENVOLVIMENTO URBANO E INFRAESTRUTURA
Fortaleza
 REGIONAL REGIONAL V
 42891-D/CE
 13.213-D/CE
 ESTELA
 11/03/10

ARQ-05
 PROJETO DE PROJETOS ARQUITETONICO
 13.213-D/CE
 PAV-GL-PORT-05
 1/75
 11/03/10

PRACA DA JUVENTUDE - GRANIA PORTUGAL
 ENTRE AS RUAS EMILIO DE MENEZES, JAQUIARI E ANTONIO NERY
 ARQUITO: ROGERIO VASCONCELOS DE SOUZA
 TEATRO DE ARENA-FACHADAS E DETALHES
 SENIIRA - CONTRA