

INSTRUÇÕES PARA REFORMA

01	NOVA SALA CHAMADA LUVA DIGITAL. SUBSTITUIR A SALA DE REUNIÕES EXISTENTE
02	A ATUAL SALA DE ADMINISTRAÇÃO SERÁ DIVIDIDA, SERÁ CRIADA UMA NOVA SALA CHAMADA SALA DE ATENDIMENTO E A ADMINISTRAÇÃO TERÁ SEU TAMANHO REDUZIDO
03	NOVA SALA DE ACESSO A ADMINISTRAÇÃO. ACESSO EXTERNO
04	NOVA TELA DE PROTEÇÃO SOBRE FRENTELODO EXISTENTE. VER DETALHE
05	FECHAR ABERTURA DE COBERTURA DA NOVA SALA CHAMADA LUVA DIGITAL PARA BLOQUEAR PASSAGEM DO AR CONDICIONADO

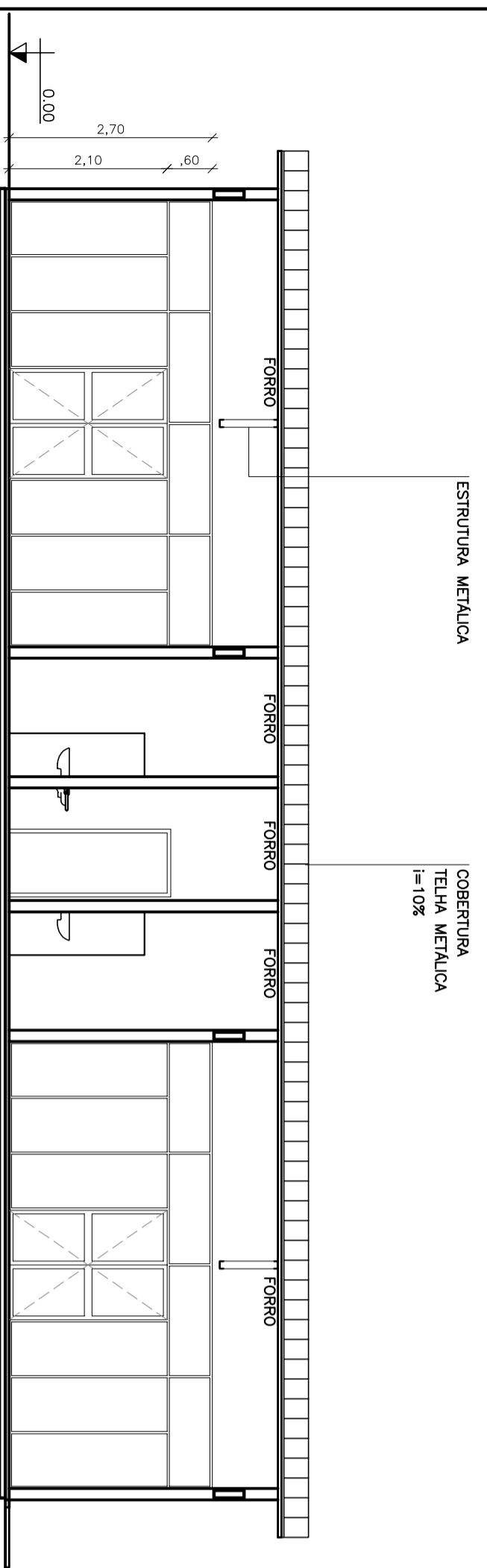

01 CORTE CC
ESCALA: 1/75

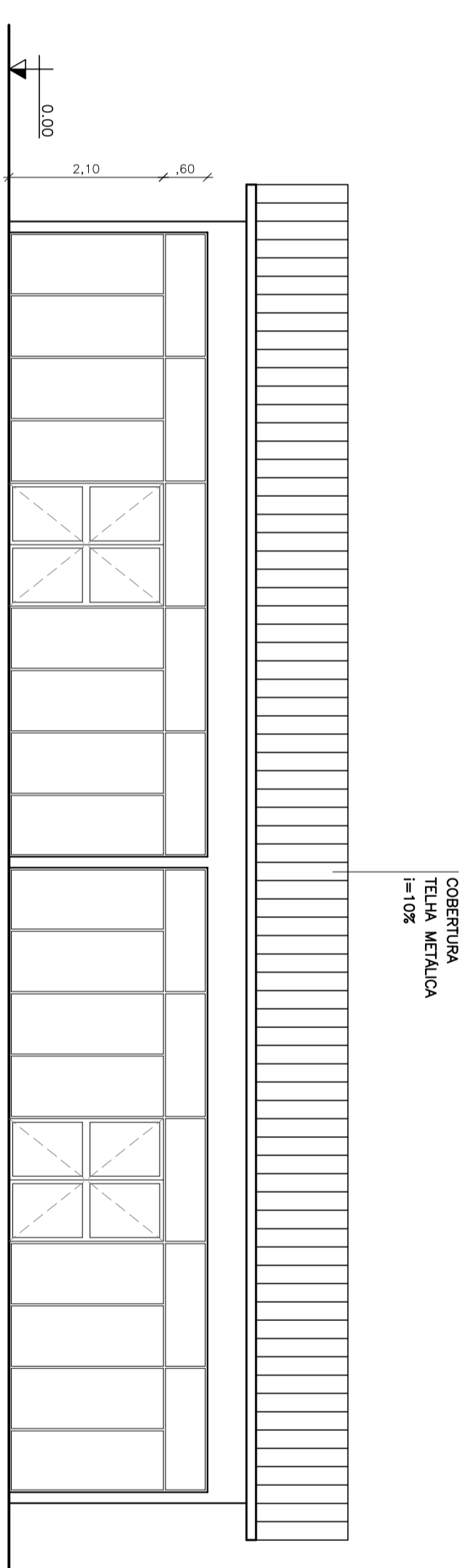

02 FACHADA 1
ESCALA: 1/75

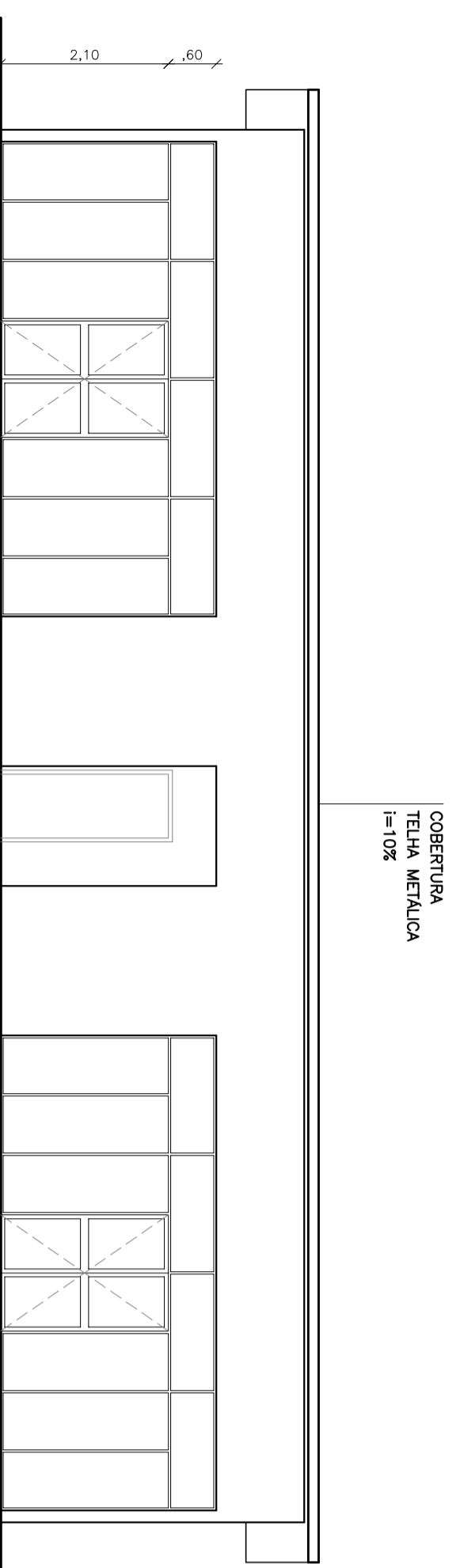

03 FACHADA 2
ESCALA: 1/75

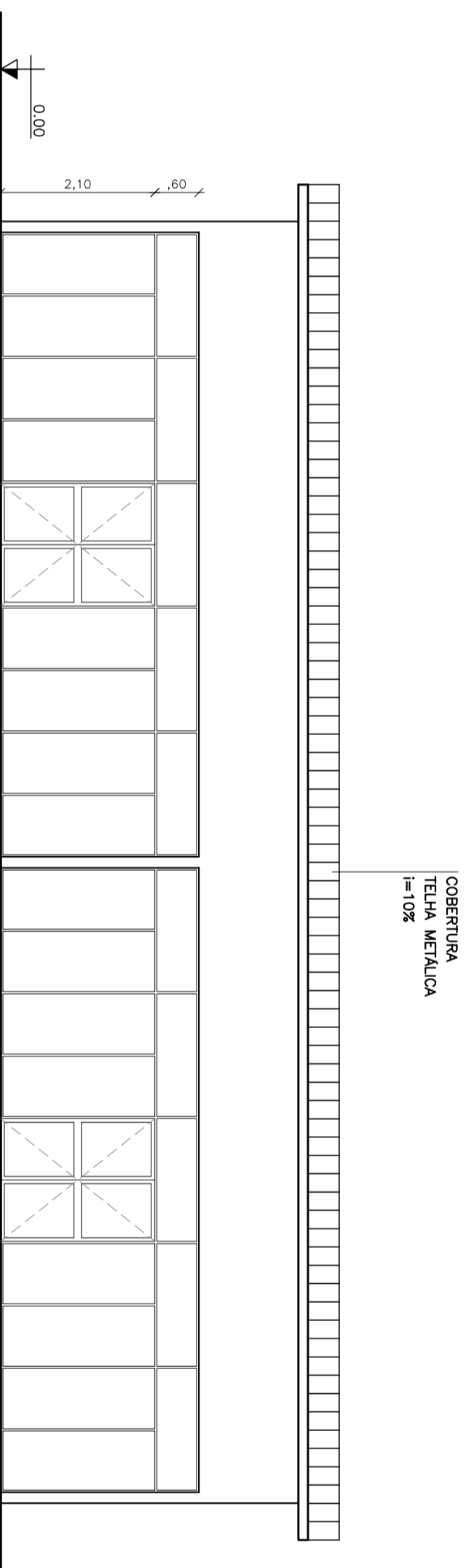

04 FACHADA 3
ESCALA: 1/75

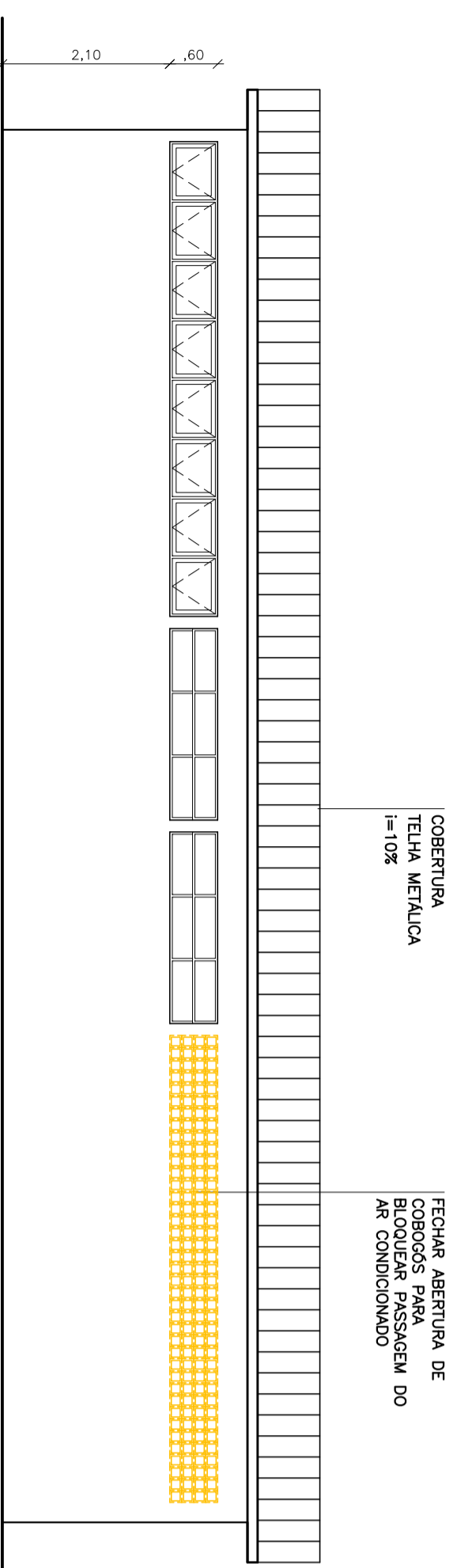

05 FACHADA 4
ESCALA: 1/75

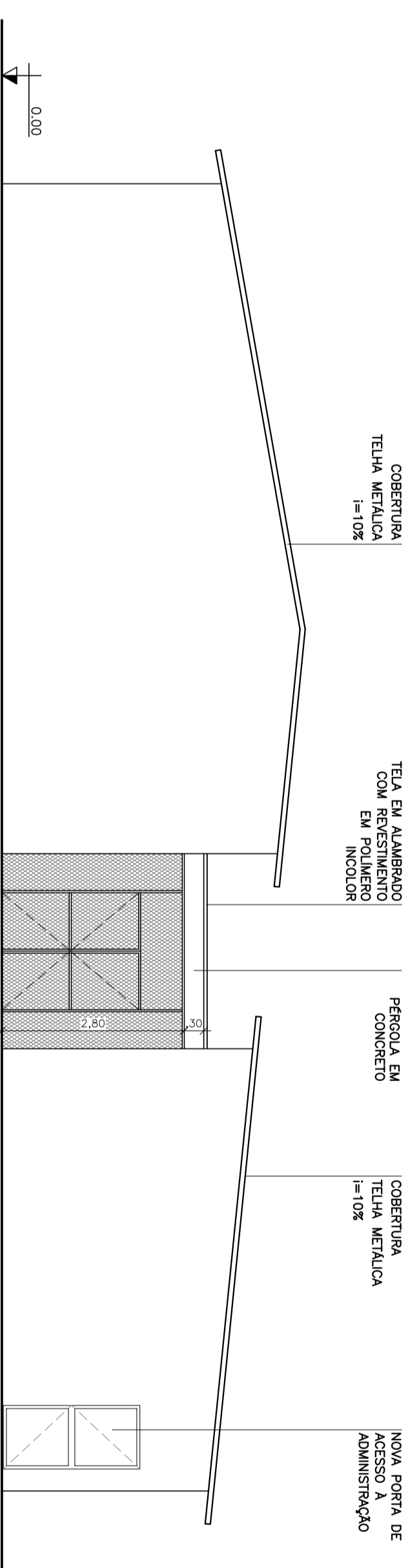

06 FACHADA 5
ESCALA: 1/75

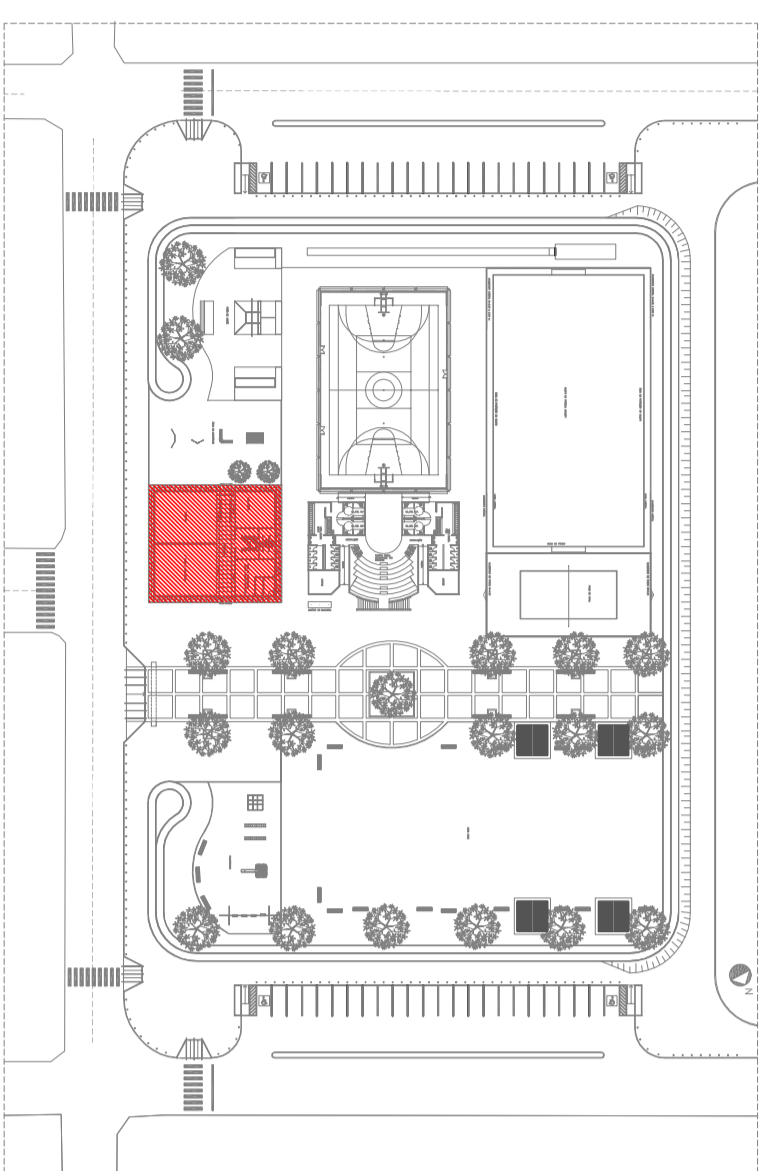

07 PLANTA MOSCA
ESCALA: 1/7250

REVISÃO	04	-	-	
REVISÃO	03	-	-	
REVISÃO	02	-	-	
REVISÃO	01	-	-	
ELABORAÇÃO		DATA		
FASE - PROJETO EXECUTIVO				
CONSTRUÇÃO				
OPERA				

PREFEITURA MUNICIPAL DE FORTALEZA

SEINF - SECRETARIA MUNICIPAL DE INFRAESTRUTURA E URBANISMO

Fortaleza

PROJETO DE ARQUITETÔNICO

ARQ-07

PRACA DA JUVENTUDE - GRANJA PORTUGAL

ENTRE AS RUAS EMILIO DE MENEZES, JAQUIRI E ANTONIO NERY

ARQUITETO: ROGERIO VASCONCELOS DE SOUZA

PROJETO: 13.213-D/CE

PROJETO: ESTELA MARILAININDICADA

DATA: 17/03/10